

RAPPORT DE CONTRÔLE D'UNE INSTALLATION ÉLECTRIQUE DOMESTIQUE A B1
(A.R. DU 08/09/2019 - LIVRE 1 - 4.2.3.2 - 4.2.4.3 - 5.3.5.2 - 5.4.2.1 - 5.4.3.6 - 5.4.4 - 7.1 - 7.2)

VISITE DE CONTRÔLE D'UNE INSTALLATION EXISTANTE
(A.R. DU 08/09/2019 - LIVRE 1 - 2.11.2 + 6.5)



Objet	Habitation	Appartement
	Adresse	Des urbanistes 1/4A/042, 4000 Liège
Installation	Propriétaire	BORTOLETTO GIOVANNI
	Demandeur	Idem (propriétaire)
	Téléphone	.
	A.R. du 08/09/2019 - Livre 1:	6.5 - Contrôle périodique 8.2.2 - Date d'installation après sept '81 8.2.1 - Date d'installation avant oct '81
Installation	Tension actuelle	3N400V
	Renforcement de puissance du raccordement au réseau public	Permis (maximum : 40A / Nouvelle tension : 3N400V)
	Code EAN	541449020710576445
	Protection gén.	25A
	Qté tableaux	1
	Qté circuits	8
	Câble compteur-tableau	VVB 4x6mm ²
	Diff. gén. ≤ 300 mA (DDRG)	• 40A 30mA
	Diff. suppl. ≤ 30 mA (DDRS)	• 16A 10mA



Mesures		
Résistance de dispersion de prise de terre (PDT) 25Ω	Isolement général par rapport à la PDT 500MΩ	Appé MESO: N

Critère		Critère
1. Résistance de dispersion de prise de terre (PDT)	OK	6. Protection contre contacts indirects
2. Isolement général par rapport à la PDT	OK	7. Appareillage fixe et à poste fixe
3. Continuité de terre	OK	8. Canalisations électriques (fils, peignes, câbles, conduits)
4. Différentiel(s) général(aux) (DDRG)	OK	9. Repérages et/ou schémas unifilaire et de position
5. Protection contre contacts directs	OK	



Procédure de contrôle : PRI-BTD-CP | Rapport type RAP-BTD-1.0.4 / p. 1/3



CERTIGREEN test - asbl de contrôle agréé
Adresse Rue de la Vecquée 170
B-4100 Soraing



P.V. N° AFR-BTD-18-09-23-17358-CP

Date de visite : 18/09/2023

Infractions

Derogations appliquées

Maintien permis d'un conducteur de terre (PE) non distribué à toute l'installation, sauf pour le raccordement d'appareils de classe 1 (placement du PE à l'extérieur de la canalisation autorisé).

CONFORME

Installation conforme aux prescriptions de l'A.R. du 08/09/2019 - Livre 1.

Schémas unifilaires et plans de position contrôlés conformes, datés et signés

Installation à faire de nouveau contrôler avant

25 ans après émission du rapport conforme (avant le 18/09/2048)

Renforcement de puissance du raccordement au réseau public

(maximum : 40A / Nouvelle tension : 3N400V)

Bornes amont de la protection différentielle générale scellées ?

Pour CERTIGREEN test, l'inspecteur



ANTONINO
FRANCALANZA

Le contrôle n'a porté que sur les parties visibles et accessibles de l'installation, et uniquement sur les installations domestiques concernées par la demande qui nous a été adressée. Aucune modification apportée à l'installation après le passage de l'agent-visiteur n'est prise en compte dans ce rapport. Les travaux nécessaires pour faire disparaître les infractions constatées pendant la visite de contrôle doivent être exécutés sans retard et toutes mesures adéquates doivent être prises pour qu'en cas de maintien en service des installations, les infractions ne constituent pas un danger pour les personnes et les biens. Toute réclamation est à transmettre à la société par écrit. Il peut être fait appel aux résultats d'inspection via recours au SPF Economie Direction générale de l'Energie. Toute information contenue dans le présent rapport est confidentielle et ne peut être divulguée qu'au demandeur et au propriétaire. Seul le service du ministère fédéral de l'économie en charge de la surveillance des organismes de contrôle agréé peut avoir accès, à sa demande, à ces informations. En cas de non-conformité persistante à la seconde visite, une copie du rapport est d'office transmise au SPF Economie Direction générale de l'Energie par CERTIGREEN test.

Obligations du propriétaire (AR du 8/9/19 - Livre 1 - 9.1.2 + 3.1.2 + 6.5.7.2.b7) : 1. Conserver, dans le dossier de l'installation électrique, ce procès-verbal, les plans et toute notice décrivant les garanties de sécurité que doivent présenter certaines machines, appareils ou canalisations électriques (nous conseillons de placer une copie de ces documents à proximité du tableau électrique principal) - 2. enseigner dans le dossier toute modification intervenue dans l'installation électrique - 3. Aviser immédiatement le Ministre des affaires économiques, Direction générale de l'Energie, de tout accident survenu aux personnes et dû, directement ou indirectement, à la présence d'électricité - 4. Entretien ou faire entretenir son installation (tester régulièrement toutes les protections à courant différentiel résiduel via leur bouton de test, resserrer les bornes des tableaux une fois par an, dépoussiérer,...) - 5. Prendre toutes mesures adéquates pour que les dispositions de l'AR du 8/9/19 - Livre 1 soient en tout temps observées - 6. Transmettre au locataire, nouveau propriétaire, gestionnaire ou exploitant le dossier de l'installation électrique.

Procédure de contrôle : PRI-BTD-CP | Rapport type RAP-BTD-1.0.4 / p. 2/3



CERTIGREEN test - asbl de contrôle agréé
Adresse Rue de la Vecquée 170
B-4100 Seraing
Tél +32 471 58 07 08
E-mail info@certigreen.be



P.V. N° AFR-BTD-18-09-23-17358-CP

Date de visite : 18/09/2023



CERTIGREEN test - asbl de contrôle agréé

Adresse Rue de la Vecquée 170
B-4100 Seraing
Tél +32 471 58 07 08
E-mail info@certigreen.be
TVA BE 0650 647 987
www.certigreen.be



P.V. N° AFR-BTD-18-09-23-17358-CP

Date de visite : 18/09/2023

1^{re} visite

Photos annexes

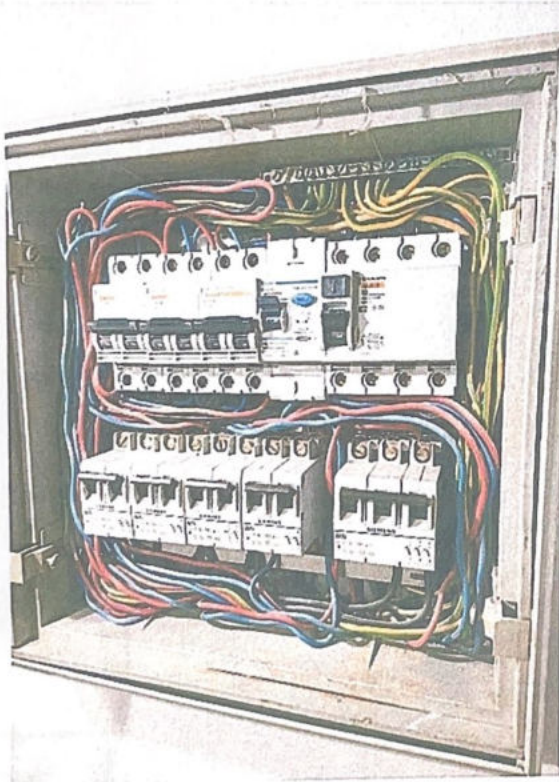

- A: Prises séjour.
- B: Machine à laver.
- C: Douche.
- D: Différentiel 10mA
- E: Différentiel général.
- F: Eclairage.
- G: Prises chambre.
- H: Lave vaisselle et cuisine.
- I: Prises cuisines.
- J: Cuisinière.

Adresse de l'installation électrique
 Bortolotto *GICVA NV*
 Des Urbanistes 1 Boite 42
 4000 Liège
 Tél.: - GSM: -
 Fax: -
 e-mail: -

Installateur
 Tél.: - GSM: -
 Fax: -
 e-mail: -

p. 3/3
 Liste des circuits
 3 x 400V + N ~ 50Hz

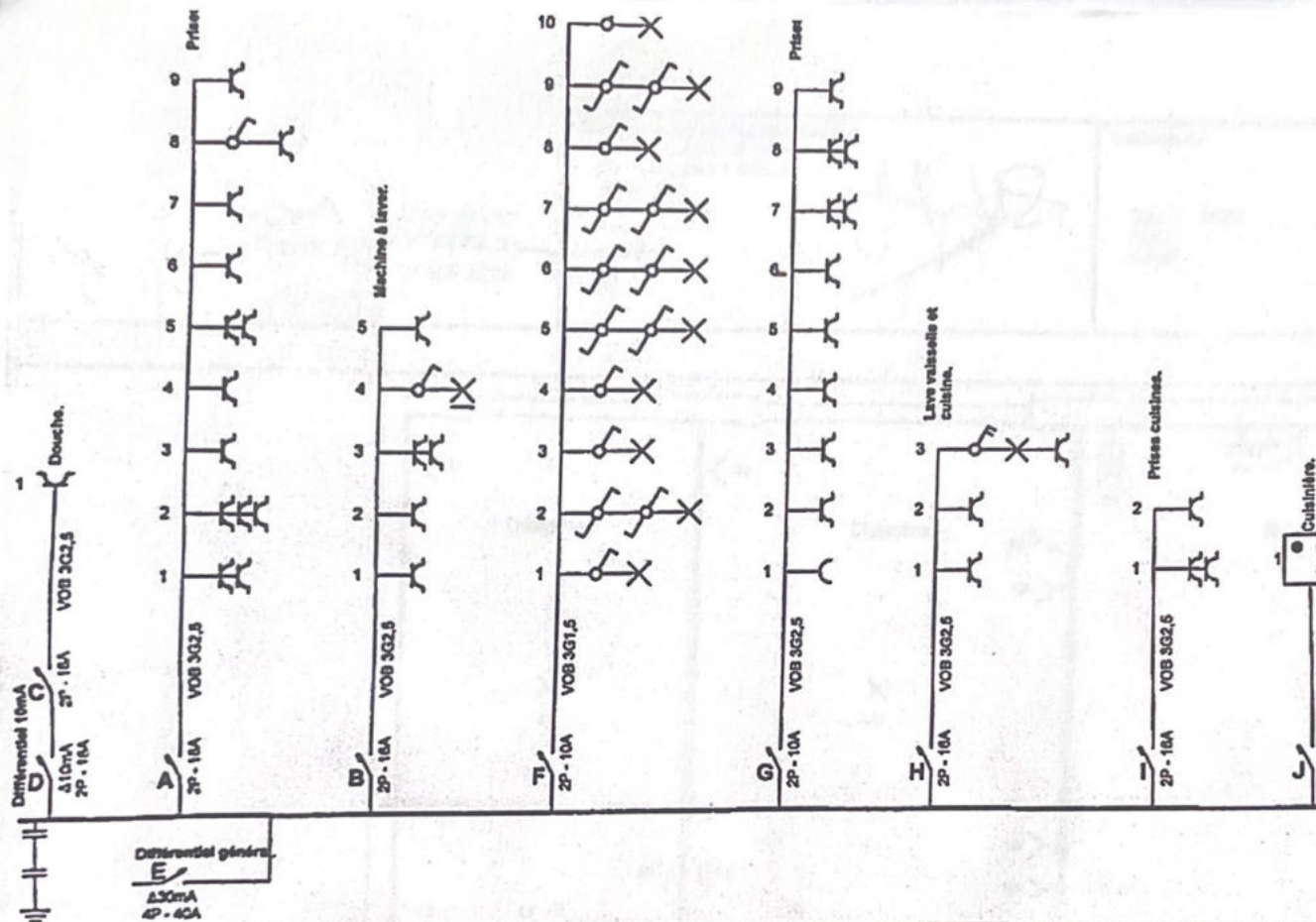

CERTIGREEN
test
Antonino
Francalanza
04 388 12 94
18/09/23

Adresse de l'installation électrique
Bortoletto **GIUVANNI**
Des Urbanistes 1 Boite 42
4000 Liège
Tél.: - GSM: -
Fax: -
e-mail: -

[Signature]

Installateur
Tél.: - GSM: -
Fax: -
e-mail: -

3

- A: Prises séjour.
- B: Machine à laver.
- C: Douche.
- D: Différentiel 10mA
- E: Différentiel général.
- F: Eclairage.
- G: Prises chambre.
- H: Lave vaisselle et cuisine.
- I: Prises cuisines.
- J: Cuisinière.

Antonino Francalanza
 04 388 12 94
 18/09/23

Adresse de l'installation électrique
 Bortoletto GIOVANNE
 Des Urbanistes 1 Boite 42
 4000 Liège
 Tél.: - GSM: -
 Fax: -
 e-mail: -

[Handwritten Signature]

Installateur
 Tél.: - GSM: -
 Fax: -
 e-mail: -

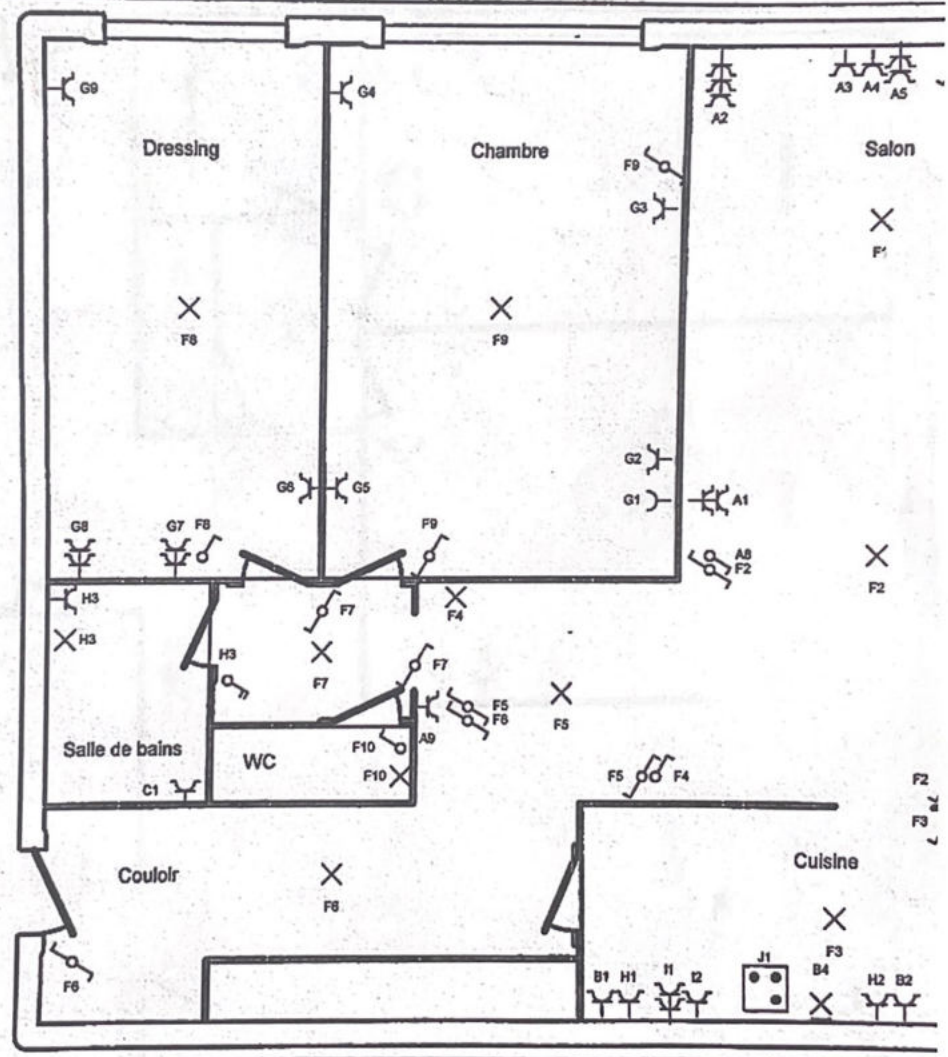



Antonino Francalanza
 04 388 12 94
 18/09/23

Adresse de l'installation électrique
 Bortoletto GIOVANNE
 Des Urbanistes 1 Boite 42
 4000 Liège
 Tél.: - GSM: -
 Fax: -
 e-mail: -

[Handwritten Signature]

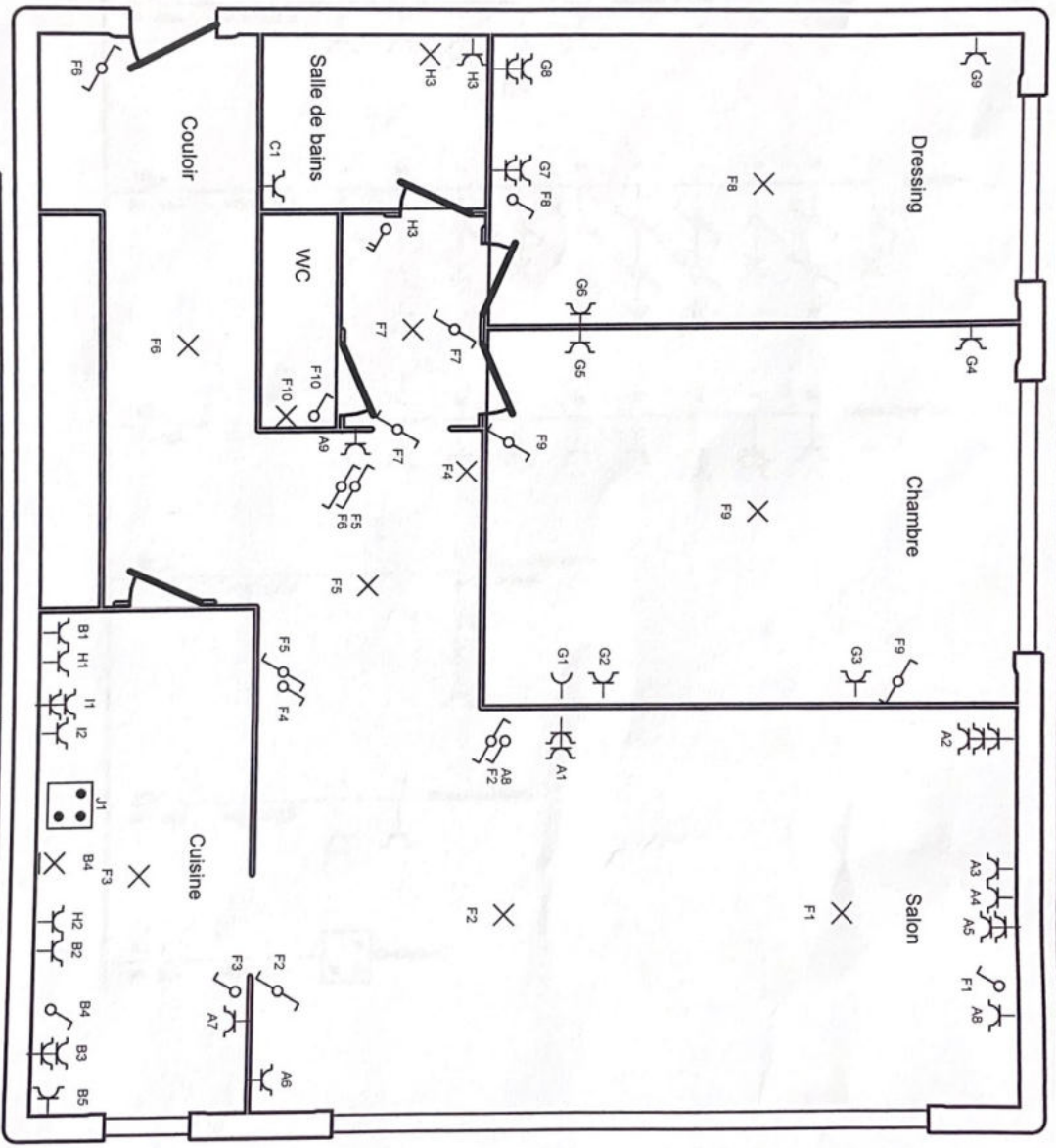
Installateur
 Tél.: - GSM: -
 Fax: -
 e-mail: -



Adresse de l'installation électrique
 Bortolotto C / C V / N / N /
 Des Urbanistes 1 Boite 42
 4000 Liège
 Tél.: - GSM: -
 Fax: -
 e-mail: -

Installateur
 Tél.: - GSM: -
 Fax: -
 e-mail: -

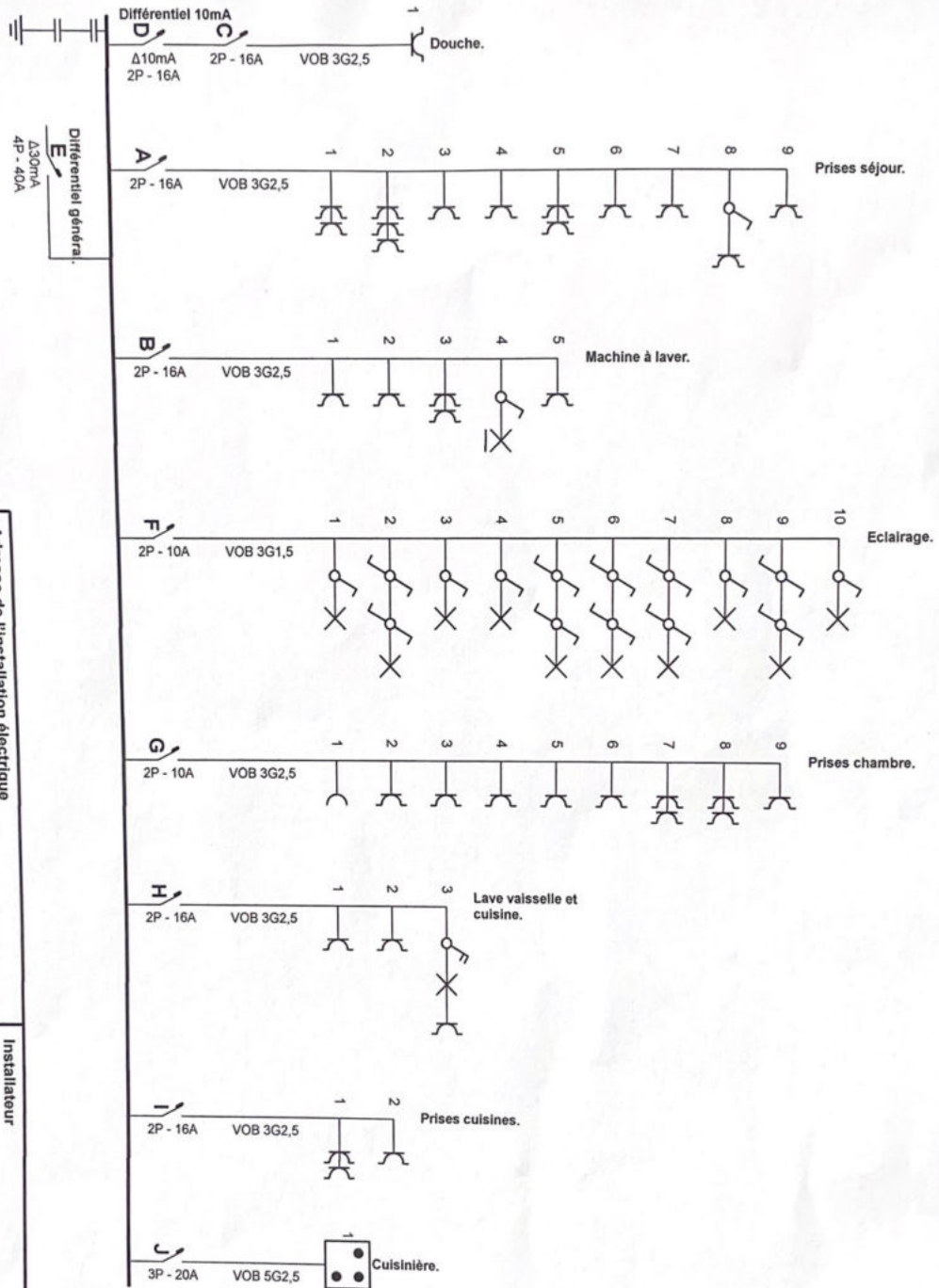

Adresse de l'installation électrique
 Bortolotto G1 CV A NVV1
 Des Urbanistes 1 Boite 42
 4000 Liège
 Tél.: - GSM: -
 Fax: -
 e-mail: -

Installateur
 Tél.: - GSM: -
 Fax: -
 e-mail: -

P. 1/3
 Schéma unifilaire
 3 x 400V + N - 50Hz